فرصتك الأمثل

للاختيار التجاري **الأوسع**

كلمة المنظمين

بعد عودة أغلب مناطق بلدنا الحبيب إلى حضن الوطن وبدء التعافي والانتعاش الاقتصادي تتجه الأنظار اليوم للقطاع الصناعي التجاري والخدمي الخاص الذي بقي و صمد خلال الأزمة وهاهو اليوم يقف متأهباً لإعادة البناء في جميع الميادين.

ولعل الصناعات الغذائية بجميع مكوناتها ومراحل عملها انتاجياً وتسويقياً وخدمياً تبرز اليومكقطاع ناهض وناجح قادر على تأمين الاحتياجات المحلية ويمتلك طاقات تصديرية مهمة.

إن التجربة السورية في تطوير الزراعة والتصنيع الزراعي بشقيه (النباتي والحيواني) والصناعات الغذائية المختلفة تجربة تستحق الدراسة والاهتمام لأنها تعكس فعلاً عراقة السوري ومهارة الصانع وذكاء التاجر وحرفية العامل.

ويأتي معرضنا اليوم في خضم هذه الأجواء ليُعبر عن نهضة جديدة وانتعاش اقتصادي عبر لقاء مباشر بين التجار والصناعيين والزبائن المحليين والخارجيين لتكتمل صورة وأهداف المعرض في فتح اسواق جديدة لمنتجنا المحلي وليعود كما كان سابقاً في طليعة المنتجات الغذائية محلياً وعربياً واقليمياً .

كل الشكر لمن ساهم في رعاية ودعم معرضنا والشكر موصول لجميع الشركات المشاركة والزوار والمهتمين من داخل القطر وخارجه متمنين للمعرض كل التوفيق والنجاح .

وإلى اللقاء بمعرضنا القادم

فود إكسبو 2019 إن شاء الله

مجموعة دلتا للاقتصاد والأعمال
غياث شماع
الرئيس التنفيذي

فهرس الشركات

حسب الأبجدية العربية

Arabic Alphabetical Order

الشركة	الصفحة
أبناء محمد ماجد اللحام	6
إدارة المشاريع الإنتاجية	8
أدريانا غروب	10
أصالة للمواد الغذائية	11
الإحسان للصناعة والتجارة	14
الحبال للصناعة والتجارة	16
الشركة الدمشقية لصناعة العبوات المعدنية	17
الرفاعي للصناعة والتجارة	18
الشرق الأوسط للتغليف والتجارة MEPT	20
الشركة الثلاثية للتجارة والتوزيع محدودة المسؤولية	22
الشركة المتحدة التجارية	24
الشيف نديم	26
الصالحين للغذاء (NEX Sip)	28
الفيحاء للصناعات البلاستيكية	30
المثالية فود	31
المؤسسة العامة للصناعات الغذائية	34
دار القمر للطباعة والتغليف والنشر	35
الهبشة للصناعة والتجارة	36
الوديان للحليب ومشتقاته	38
أمانا فوودز	40
بن جبران	44
داود وعطار للصناعات الغذائية	46
ديالا للصناعات الغذائية	48
شام ليبل	50
شامين	52
شاي الزين	٥٤
شركة الخراط التجارية	٥٦
شركة السبيعي لمواد التغليف	٥٨
شركة النعيم للصناعات الغذائية	٥٩
شركة السعادة لصناعة وتعبئة المساحيق الغذائية	٦٠
شركة المصري للصناعة والتجارة	٦٢
شركة النابلسي للصناعة والتجارة	٦٤
شركة بن السهول	٦٦
شركة سكر حمص	٦٧
شركة جعلوك وشركاه	٦٨
شركة جود	٧٠
شركة رباط للمعلبات . دلتا للصناعات الغذائية	٧٢
شركة شام للأغذية	٧٤
شركة شيبسو للمقبلات الغذائية م.م	٧٦
شركة غودي للألبان والأجبان	٧٨
شركة طيبة للصناعات الغذائية	٧٩
شركة فينتاج للشاي السيلاني الخاصة المحدودة	٨٢
شركة كرامة للصناعة والتجارة والاستثمار م.م	٨٤
شركة كوارة إخوان	٨٦
شركة كولومبوس	٨٨
شركة ميترو التجارية	٩٠
فراس شومل التجارية	٩٢
شويكي لفنون الطباعة	٩٣
فليكسبل باكيجنك اندستريز (اف . بي . اي)	٩٦
مجموعة فتال . خيرات بلادي	٩٧
ماك سير (MAC-SIR)	١٠٠
مجموعة الرسالة للصناعات الغذائية	١٠٢
مجموعة مصانع يافا العالمية	١٠٤
مؤسسة أحمد عبد الغفور طاووز للصناعات الغذائية والتعبئة والتغليف	١٠٦
مؤسسة الشعلان التجارية	١٠٨
مؤسسة النور للصناعة والتجارة	١١١
مؤسسة اليافي التجارية / سولو برو	١١٤
مؤسسة بركات لأنظمة التعبئة والتغليف	١١٦
مؤسسة بركات للصناعات الغذائية	١١٨
مؤسسة حسين الناصر	١٢١
مؤسسة محمد حمزة الجبّان التجارية	١٢٤
مؤسسة محمود عبد الغفور طاووز للصناعات الهندسية	١٢٦
مؤسسة مكي للصناعات الغذائية	١٢٨

أبناء محمد ماجد اللحام

صاحب الشركة: محمد اللحام . مؤيد اللحام

منتجات الشركة: عبوات بلاستيكية.

العنـــــوان: دمشق . البرامكة . زقاق الجن . شارع عثمان بن عفان

البلد - المدينة: سورية – دمشق

معلومات الشركة: تعمل شركة بلاستيك فورم ولحامكو على إنتاج نوعية عالية من الأكواب والأواني المنزلية والإمبلاج بكافة أنواعه (فاكيوم . حقن) خبرتنا أكثر من / 40 / عاماً.

مستعدين لتلبية: المطاعم . الفنادق . المشافي . شركات الطيران.

نقدم عبوات لمعامل: الشوكولاته . السكاكر . الألبان ومشتقاتها . المشروبات . الفواكه . المواد الغذائية.

Tel.: +963 - 11 - 2266012 / 2266013
Fax: +963 - 11 - 2266015
Mob.: +963 - 944 - 266590
plasticformco@hotmail.com
www.plasticform.net

إدارة المشاريع الإنتاجية

صاحب الشركة: وزارة الدفاع

منتجات الشركة: نباتات طبيعية جافة. عسل (زلوع. ملكي. أزهار). طحينية وحلاوة طحينية.

العنـــــوان: دمشق. الجسر الأبيض

البلد - المدينة: سورية – دمشق

معلومات الشركة: الإنتاجية أول مؤسسة علمية في القطر قدمت الأعشاب الطبية بشكل علمي ومدروس وذلك بإشراف لجنة طبية عليا ضمت نخبة مختصة من كبار الأساتذة، وأقامت صلات التعاون العلمي والفني بينها وبين جهات علمية مختصة في العديد من دول العالم.

وطبقت في هذا المشروع أحدث الطرق المعروفة في تصنيع النباتات الطبية، معتمدة طرق التصنيع الجيد GMP والتأكد من جودة التصنيع باستخدام نظام الجودة العالمي ISO 9002.

وكانت تصدر منتجاتها إلى العديد من الدول العربية والأوروبية وأمريكا.

تنتج أكثر من / 66 / خلطة نباتات والكبسولات بأنواعها وعسل الزلوع مع الغذاء الملكي وعسل الأزهار والحلاوة الطحينية والطحينة.

وبترخيص وإشراف وزارة الصحة السورية رقم / 3738 /.

Tel.: +963 - 11 - 3312498 / 3312698
Fax: +963 - 11 - 3312210
ppa@mail.sy
www.intajia.sy

الطب البديل وقاية وعلاج

شعار أصبح حقيقة واقعة... وتطبيقاً علمياً من خلال:

منتجات

إدارة المشاريع الإنتاجية

وهي تقدم لكم خلاصة دراساتها العلمية.. وتجاربها العملية، وتعتبر منتجاتنا الأفضل كونها مصنعة من المواد الطبيعية المتنوعة وبخبرات علمية لأكبر الإختصاصيين وأساتذة الجامعات السورية.. تنتج أكثر من (٦٤) خلطة وفق أحدث الطرق الطبية الحديثة إضافة إلى العسل بأنواعه المختلفة وأهمها: عسل الزلوع الذي يحتوي على خلاصة جذر الزلوع وغذاء ملكات النحل والطحينة والحلاوة الطحينية

www.intajia.sy
دمشق ـ هاتف: ٢١٢٩٩٠٢ ـ فاكس: ٢٢١٥٢١٠

أدريانا غروب

صاحب الشركة: نزار قصار

منتجات الشركة: زيت نخيل . شورتتنغ . بديل الزبدة . سمن نباتي . فطر . ذرة . أناناس . مواد أولية للمعامل . توابل . منكهات.

العنـــــوان: دمشق . شام سيتي سنتر . بناء بلازا . طابق 1 . مكتب رقم 25

البلد - المدينة: سورية - دمشق

معلومات الشركة: شركة رائدة في استيراد المواد الغذائية المعلبة، بالإضافة لمواد المعامل الأولية.

Tel.: +963 - 11 - 2156658
Fax: +963 - 11 - 2156658
Mob.: +963 - 944 - 212279 / +963 - 936 - 788501
nizar.kassar.59@gmail.com

أصالة للمواد الغذائية

صاحب الشركة: عبد الكريم الراس

منتجات الشركة: زيت الزيتون . زعتر إكسترا (أحمر . أخضر) . فريكة خضراء . فلفل مجفف مطحون . باذنجان محفور . نعنع . باميه . خل . دبس رمان . رب البندورة . حلاوة وطحينة.

العنـــــوان: المعمل: حماه . الرقيطة
المكتب: ريف دمشق . اتوستراد صحنايا . خلف تاون سنتر

البلد - المدينة: سورية - حماه

معلومات الشركة: أنشأت الشركة بهدف تسويق وإحياء أصالة زيت الزيتون السوري، ودأبت إدارة الشركة لتصبح إحدى الشركات الرائدة في صناعة زيت الزيتون المميز على الصعيد العربي والعالمي للمحافظة على تقديم النوعية الفاخرة من زيت الزيتون السوري إلى زبائنها الكرام وفق الشروط العلمية والعالمية.
تقوم شركة الأصالة بانتقاء الزيت وفق التحاليل اللازمة في مخابر الشركة المزودة بأحدث الأجهزة اللازمة وذلك ضمن المواصفات والمعايير الخاصة بالمجلس الدولي لزيت الزيتون لضمان إيصال المنتج إلى المستهلك بأعلى درجات الجودة.
يتم تخزين زيت الزيتون في خزانات من الستانلس ستيل الغذائي للمحافظة على مواصفات الزيت وجودته، وتستخدم الشركة في عملية الفلترة أحدث الأجهزة الإيطالية المكونة من عدة مراحل لتنقية وفلترة الزيت، ويتم تعبئة زيت الزيتون ضمن عبوات زجاجية وبلاستيكية ومعدنية بجميع الأحجام بواسطة خطوط تعبئة متطورة لضمان تطبيق شروط سلامة الغذاء العالمية.

حماة: 1-2766730 - 33 - 963+ دمشق: Tel.: +963 - 11 - 4429200 / 6857203
Fax: +963 - 33 - 2766735
Mob.: +963 - 944 - 918881 / +963 - 966 - 929990 / +963 - 967 - 444280
info@alassalafood.com
www.alassalafood.com

البوادي®

Al Bawadi Dairies

أجبان طبيعية

شركة راس إخوان للصناعات الغذائية

Rass Brothers for foodstuff industry

Syria –Hamah – I.R 3 C.R 4645

Tel: +963 33 2755991– Fax: +963 33 2755994

E-mail: info@rassbroco.com - www.rassbroco.com

أصالة

ASALA

VIRGIN OLIVE OIL

أصل الطعم .. من أرض الأصل

Taste Origin . . . from Land Origin

Alassala Food Stuffs

Syria - Hama - I.R. 2 - C.R. 9403 Tel. : +963 33 27 66 730 Fax : +963 33 27 66 735

info@alassalafood.com **www.alassalafood.com**

الإحسان للصناعة والتجارة

صاحب الشركة: محمد إحسان محمد حالو

منتجات الشركة: منتجات التغليف والكاسات والعبوات والملاعق والشوك ومنتجات عبوات التغليف.

العنـــــوان: حمص

البلد - المدينة: سورية - حمص

معلومات الشركة: تعمل الشركة في مجال إنتاج مواد التغليف من مواد البولي بروبلين والبولي ستارين (أطباق . كاسات . شوك . ملاعق).

Tel.: +963 - 31 - 3035
Fax: +963 - 31 - 5360017
Mob.: +963 - 933 - 318422
men-1967@hotmail.com

الحبال للصناعة والتجارة

صاحب الشركة: شركة الحبال للصناعة والتجارة

منتجات الشركة: صناعات بلاستيكية . مواد غذائية.

العنـــــوان: حماه . شارع 8 آذار

البلد - المدينة: سورية – حماه

معلومات الشركة: تعمل الشركة في مجال الصناعات البلاستيكية (أكياس وخيوط بلاستيكية) وتجارة المواد الغذائية.

Tel.: +963 - 33 - 2511725
Fax: +963 - 33 - 2536928
Mob.: +963 - 944 - 234811
alhabbal.sy@gamil.com

الشركة الدمشقية لصناعة العبوات المعدنية

صاحب الشركة: نصوح عواد وإخوانه

منتجات الشركة: صناعة العلب المعدنية الغذائية (للكونسروة) وعلب الزيوت وعلب أغذية الأطفال.

العنـــــوان: ريف دمشق . اتوستراد درعا الدولي

البلد - المدينة: سورية – ريف دمشق

معلومات الشركة: تأسست الشركة عام / 2005 / وهي تقوم بصناعة العبوات المعدنية الخاصة للكونسروة وعلب الأغذية وعلب زيت الزيتون وعلب أغذية الأطفال (سيريلاك) وغيرها من العبوات.

Tel.: +963 - 11 - 6712062
Fax: +963 - 11 - 6712064
Mob.: +963 - 944 - 212327
nasouh66awad@hotmail.com

الرفاعي®

لصناعة الحلاوة والطحينة والشوكولا السائلة

Manufacturing & Trading Foodstuff

المنطقة الصناعية – عدرا
Adra Industrial City, Damascus, Syria
Tel. + 963 11 5853525 - Fax: + 963 11 5853526
Office: + 963 11 2778867
Mob. + 963 9444 799 02 - + 963 9444 79903
E-mail:alrefaee-sy.com

الرفاعي للصناعة والتجارة

صاحب الشركة: سامر الرفاعي وشركاؤه

منتجات الشركة: حلاوة طحينية. شوكولا سائلة. طحينة.

العنـــــوان: ريف دمشق. المدينة الصناعية عدرا. القطاع الرابع. رقم المقسم 111/112

البلد - المدينة: سورية – ريف دمشق

معلومات الشركة: شركة الرفاعي للصناعة والتجارة شركة متخصصة بصناعة الحلاوة الطحينية والشوكولا السائلة والطحينة.

Tel.: +963 - 11 - 5853525 / 2778867
Fax: +963 - 11 - 5853526
Mob.: +963 - 944 - 479902 / +963 - 944 - 479903
alrefaee-sy.com
AlRefaee Facebook

الشرق الأوسط للتغليف والتجارة MEPT

صاحب الشركة: م. محمد نادر قلعه جي

منتجات الشركة: جميع مواد التغليف المطبوعة والعبوات البلاستيكية المطبوعة . بودرة الكاكاو ومشتقاتها . جميع أنواع المواد الأولية الغذائية . خطوط تعبئة وتغليف.

العنـــــوان: بيروت . الزلقا . بناء سيتي موسى . بلوك 2 . الطابع السابع

البلد - المدينة: لبنان . بيروت

معلومات الشركة: تأسست الشركة عام / 1991 / وتمارس نشاطها التجاري والاستشاري في سورية . لبنان . والأردن . من خلال مكاتبنا في بيروت ودمشق وحلب. تعمل الشركة بتجارة وتوزيع المواد الأولية الغذائية من خلال وكالات حصرية لشركات أوروبية وعالمية رائدة في هذا المجال.
وتقوم بتزويد المعامل والمصانع بجميع أنواع مواد التغليف المطبوعة والعبوات البلاستيكية لتلاءم احتياج الزبون بجودة عالية وأسعار منافسة.

Tel.: +961 - 1 - 889481
Mob.: +963 - 944 - 215614 / +961 - 76121362
info@mept.net

THRACE GROUP
A WORLD OF MATERIALS & SOLUTIONS
تعرف على شريكك المثالي في التعبئة والتغليف الذي لا يقدم فقط المنتجات بل حلول مبتكرة مصممة خصيصًا لتلائم تطلعاتكم ، من خلال التعاون طويل الأمد المستند إلى المرونة والثقة والتفهم لاحتياجات السوق

MEPT
الوكيل العام في سوريا شركة الشرق الاوسط للتغليف و التجارة
Tel : +961 76 121362
Tel : +963 944 215614
E - mail : info@mept.net

الشركة الثلاثية للتجارة والتوزيع المحدودة المسؤولية

صاحب الشركة: -

منتجات الشركة: تجارة السمون والزيوت النباتية والحيوانية . السكر . الأرز . المعلبات . البسكويت.

العنـــــوان: المكتب الرئيسي: دبي . الإمارات العربية المتحدة / ص.ب: 43061

فرع سورية: صحنايا . ريف دمشق . الجمهورية العربية السورية / ص.ب: 47

البلد - المدينة: الأمارات العربية المتحدة . دبي / الجمهورية العربية السورية . دمشق

معلومات الشركة: تأسست الشركة الثلاثية للتجارة والتوزيع في دولة الإمارات العربية المتحدة وتعمل بتجارة وتوزيع المواد الغذائية في كل من سورية والعراق وفلسطين والأردن ولبنان.

الشركة الثلاثية للتجارة والتوزيع هي الوكيل الحصري في سورية والعراق وفلسطين لمنتجات شركة الأغذية المتحدة وهي شركة إماراتية مساهمة عامة وهي رائدة في مجال تصنيع الزيوت والسمون منذ سبعينات القرن الماضي ومن أشهر منتجاتها: سمن أصيل النباتي إضافة إلى العديد من المنتجات الأخرى تحت العلامات التجارية (أصيل . ممتاز . نوار . رحيق . صافي).

Tel.: +971 - 43536684 / +963 - 11 - 6713311
Fax: +971 - 43536718 / +963 - 11 - 6734399
Mob.: +971 - 562565390 / +963 - 933 - 273860
info@ttduae.com
www.ttduae.com

Tri Trading & Distribution L.L.C.

الوكيل الحصري

الشركة الثلاثية للتجارة والتوزيع ذ.م.م

مكتب دمشق , الجمهورية العربية السورية

صحنايا - ريف دمشق / P.O.BOX 47

Tel: 00963116713311 / Fax: 00963116734399

www.ttduae.com – info@ttduae.com

الشركة المتحدة التجارية

صاحب الشركة: مجموعة صروف

منتجات الشركة: آلات طباعة صناعية (آلات طباعة تاريخ الإنتاج).

العنـــــوان: دمشق . مزرعة . شارع الأمير مصطفى الشهابي . بناء 5

البلد - المدينة: سورية – دمشق

معلومات الشركة: شركتنا متخصصة بآلات الطباعة الصناعية (آلات طباعة تاريخ الإنتاج والصلاحية ورقم الوجبة) على جميع أنواع خطوط الإنتاج الصناعية الدوائية والغذائية والمشروبات والكابلات.

Tel.: +963 - 11 - 2325750 / 4452244
Mob.: +963 - 944 - 448500
info@sarroufgroup.com

كافة حلول الطباعة الصناعية تجدونها ضمن مجموعة واحدة

ماركم إيماج

آلات طباعة البيانات بطريقة نفث الحبر

markem-imaje
a DOVER company

دمشق - المزرعة - هاتف : 50 57 232 / 44 22 445 فاكس : 93 92 445
حلب - الجلاء - موبايل : 131 10 10 099 / 133 10 10 099
E-mail : sarrouf@scs-net.org

الشركة المتحدة التجارية
United Trading Co.

الشيف نديم

صاحب الشركة: محمد أنس الأبرص

منتجات الشركة: أرز إسباني . أرز إيطالي . أرز صيني . أرز بسمتي هندي سيلا غولدن . أرز بسمتي هندي سيلا كريمي . الشاي السيلاني الفاخر . السكر الأوروبي . البقوليات بكافة أنواعها.

العنـــــوان: ريف دمشق . طريق الغوطة . مقابل شركة جود

البلد - المدينة: سورية – ريف دمشق

معلومات الشركة: شركة الشيف نديم أنشأت حديثاً في عام / 2012 / واستطاعت الشركة أن تدخل السوق السورية وتحقق مكانة مرموقة حتى وصلت إلى المراتب الأولى في عام / 2014 / من خلال أسعارها المنخفضة والجودة العالية التي تقدمها الشركة عبر استيراد نوع ثابت لمادة الرز القصير على مدار الأعوام من الشركة الأم في إسبانيا ومصر أما الرز الطويل من الهند.

وقد عملت الشركة مؤخراً على إضافة الشاي والملوخية المجففة، وتطمح مستقبلاً بإضافة الزيوت والسمون والمعلبات.

Tel.: +963 - 11 - 9739
Mob.: +963 - 932 - 554556
info@chef-nadeem.com
www.chef-nadeem.com

الصالحين للغذاء (NEX Sip)

صاحب الشركة: عبد العزيز زقزوق . فراس وحسن السقا

منتجات الشركة: رز . بقوليات . بن . شاي . كافة المشروبات الغربية . كابتشينو . شراب الشوكولا ... الخ.

العنـــــوان: حماه . اتوستراد حلب الدولي . بعد فرع الأمن السياسي

البلد - المدينة: سورية – حماه

معلومات الشركة: تأسست شركة الصالحين عام / 2013 / في سورية، تعمل في مجال البن ومشتقاته ونسعى للوصول بشركتنا إلى المرتبة الأولى في إنتاج وتعبئة المشروبات الساخنة، واليوم تنتج الشركة أكثر من عشرين نوع من المشروبات الساخنة التي عملنا للوصول بها إلى أعلى مستويات الجودة والحرفية.

ولأن المستهلك هو أفضل صديق لشركتنا، حرصنا على التواصل الفعال والدائم مع جمهورنا من المستهلكين وتقديم أفضل الخدمات لكافة الزبائن ولكافة الشرائح التسويقية (مستورد . تاجر جملة . مفرق . مستهلك نهائي).

Tel.: +963 - 33 - 2445050
Mob.: +963 - 933 - 510620 / +963 - 944 - 079072
nexsip2@gmail.com
www.salhin.com

الفيحاء للصناعات البلاستيكية

صاحب الشركة: مجموعة شركاء أردنيين ولبنانيين

منتجات الشركة: رولات وأكياس لدائن بلاستيكية مطبوعة. رولات بيوت زراعية.

العنـــــوان: الأردن. عمان. سحاب. مدينة الملك عبد الله الثاني الصناعية. بناء رقم 318

فرع سورية. دمشق بزورية. بناء البطركية. مكتب رقم 102

البلد - المدينة: الأردن. عمان / سورية. دمشق

معلومات الشركة: شركة متخصصة بطباعة جميع أنواع النايلون والسلفان والبوليستر بجودة عالية على أحدث المطابع الألمانية لغاية عشرة ألوان، ومكنات سحب نايلون ألمانية خمسة طبقات إضافة إلى أحدث مكنات قص وتشكيل الأكياس.

Tel.: {+963 - 11 - 2133356 / 2322515} - {+962 - 65620914}
Fax: +962 - 65620915
Mob.: {+963 - 932 - 603900 / +963 - 933 - 120205} - {+962 - 7 - 98996910}
info@alfyhaa.com
www.alfyhaa.com

المـثـالـيـة فـــود

صاحب الشركة: محمد روشة

منتجات الشركة: لاكتيما (مشروبات بادرة وساخنة. كريم شانتيه. كريم كراميل. حليب بودرة). مرتديلا لانشون دجاج.

العنـــــوان: ريف دمشق. صحنايا. خلف التاون سنتر

البلد - المدينة: سورية - ريف دمشق

معلومات الشركة: تأسست شركة المثالية فود في عام / 2016 / كشركة إنتاج وتوزيع للمواد الغذائية والاستهلاكية وذلك ضمن أحدث الأساليب والأطر العلمية ذات القدرة على مواكبة التطور الحاصل في السوق الحديثة واعتمدت الشركة استراتيجية إرضاء المستهلك أولاً عبر تقديم منتجات بأعلى جودة في السوق. وقامت الشركة بتشكيل فريق عمل احترافي على أعلى مستوى مهني من كوادر المبيعات والتسويق والترويج من ذوي الخبرة الواسعة والقدرة على الانصهار في سوق العمل الميداني حيث يقدم صورة حضارية ومثالية لشركتنا.

Tel.: +963 - 11 - 6857150 / 2
Mob.: +963 - 948 - 888371
info@almethalyafood.com / Facebook: Almethalyafood
www.almethalyafood.com

ALMETHALYA
FOOD

جودة تستحق الثقة

خليها لاكتيما®

Customer Setomer Service: 0119964 / Mobile:0948888371

Lactima.sy www.almethalyafood.com info@almethalyafood.com

خليها لاكتيما®

شراب بودرة سريع التحضير

ALMETHALYA
FOOD

Customer Setomer Service:
0119964 / Mobile:0948888371

Lactima.sy
info@almethalyafood.com
www.almethalyafood.com

المؤسسة العامة للصناعات الغذائية

صاحب الشركة: م. ناصيف الأسعد: المدير العام

منتجات الشركة: كونسروة . مربيات . ألبان وأجبان ومشتقاتها . زيوت نباتية . بصل وخضار مجففة . مياه معدنية.

العنـــــوان: دمشق . شارع الفردوس

البلد - المدينة: سورية . دمشق

معلومات الشركة: تتبع المؤسسة لوزارة الصناعة وتشرف على عدد من الشركات والمعامل التي تنتج كافة أنواع الكونسروة والمربيات والخضار المعلبة إضافة إلى الأجبان والألبان ومشتقاتها والزيوت النباتية والبصل المجفف والخضار المجففة والبرغل والفلافل المجففة والمياه المعدنية والمشروبات الروحية.

Tel.: +963 - 11 - 2257008 / 2257009
Fax: +963 - 11 - 2257021 / 2257022
Mob.: +963 - 944 - 583116

دار القمر للطباعة والتغليف والنشر

صاحب الشركة: محمد ماهر الشويكي

منتجات الشركة: الطباعة على الورق والكرتون وتصنيع العلب بكافة أشكالها.

العنـــــوان: ريف دمشق . اتوستراد درعا . خلف التاون سنتر

البلد - المدينة: سورية - ريف دمشق

معلومات الشركة: تأسست دار القمر للطباعة والتغليف والنشر في العام / 2008 / في مدينة دمشق وخلال فترة وجيزة كانت إحدى كبرى الشركات المتقدمة والمتخصصة في مجال الطباعة الحديثة ...
تقوم الشركة بتنفيذ مختلف الأعمال الطباعية النوعية الرائجة في السوق المحلية والعربية والعالمية كما تقوم شركة دار القمر بإنتاج منتجاتها الخاصة من القرطاسية المدرسية وبطاقات الأفراح والمناهج التعليمية الداعمة وقصص الأطفال وغيرها مما عزز أعمال الدار وطورها وأعطاها هويتها الخاصة.

Tel.: +963 - 11 - 6857100 / 1 / 2 / 3 / 4
Fax: +963 - 11 - 6857031
Mob.: +963 - 933 - 211458 / +963 - 937 - 224438
info@daoudandattar.com / ad-chikn@scs-net.org
www.daoudandattar.com

الهبشة للصناعة والتجارة

صاحب الشركة: م.م.خ

منتجات الشركة: سباكيتي . شعيرية . معكرونة.

العنـــــوان: ريف دمشق . النبك . طريق حمص القديم

البلد - المدينة: سورية . ريف دمشق

معلومات الشركة: تأسست في الجمهورية العربية السورية عام / 1991 / تنتج شركة الهبشة كافة أصناف المعكرونة والسباكيتي والشعيرية تحت ماركة دانة . جوكندا . حصاد . استاشو . الجزيرة من سميد القمح السوري القاسي العالي الجودة.

مطاحن الهبشة الحديثة: طحن وإنتاج القمح القاسي والطري ومختلف أنواع الحبوب.

Tel.: +963 - 11 - 7240000
Fax: +963 - 11 - 7241111
Mob.: +963 - 988 - 228050
pasta@alhabshagroup.com
www.alhabshagroup.com

انتاج شركة الوديان للحليب ومشتقاته خدمة الزبائن : 0949000361 / 3917771

الوديان للحليب ومشتقاته

صاحب الشركة: محمد أحمد زياد أبو زيد

منتجات الشركة: حليب ومشتقاته (حليب معقم . حليب منكه . عيران . جبنة قشقوان . جبنة مطبوخة . جبنة شيدر . جبنة شركسية).

العنـــــوان: ريف دمشق . الصبورة

البلد - المدينة: سورية - ريف دمشق

معلومات الشركة: "الوديان للصحة عنوان" الوديان للحليب ومشتقاته قام بتأسيسها السيد محمد أحمد أبو زيد عام / 2005 / اختارت لنفسها شعار (للصحة عنوان) وستقدم للمواطن منتجاتها المتنوعة بأحدث الآلات العالمية والتقنيات الحديثة (حليب معقم عالي الدسم . حليب معقم قليل الدسم . حليب معقم منكه / موز . فريز . شوكولا / . الألبان . الأجبان المنوعة . زبدة . قشقوان . جبنة مطبوخة . جبنة شركسية . تشكيلة شلل . حلوم). شركة الوديان تهديكم تحياتها

Tel.: +963 - 11 - 9583
Fax: +963 - 11 - 3917771
Mob.: +963 - 966 – 810000 / +963 - 949 - 000361
alwdianmilk@gmail.com

AmanaFoods

أمانا فوودز

صاحب الشركة: ديروان إخوان

منتجات الشركة: تحضير وتصنيع وتعليب اللحوم والخضار والفواكه (هنا . بافاريا . لذيذة . البساتين).

العنـــــوان: ريف دمشق . الكسوة . مرانة.

البلد - المدينة: سورية – ريف دمشق

معلومات الشركة: منذ تأسيسها في العام / 1986 /، كانت المهمة الأساسية لشركة أمانا فوودز هي تقديم منتجات غذائية آمنة ولذيذة ومغذية وذات أسعار تنافسية، مستخدمة أحدث تقنيات صناعة الغذاء وحسب أعلى المعايير الدولية.

تنتج أمانا فوودز تشكيلة واسعة من المواد الغذائية ولكن تركيزها الأساسي يبقى على تحضير وتصنيع اللحوم الحلال. تنتج أمانا فوودز أنواع عديدة من اللحوم المبردة مثل: روستو الدجاج أو الحبش أو البقر المدخن أو المنكه. تنتج أيضاً لحوم اللانشون والهوت دوغ والسلامي والبيبيروني البقري وأصناف عديدة أخرى من اللحوم المبردة. إضافة لذلك تنتج أمانا فوودز طيفاً واسعاً من منتجات اللحوم المعلبة كاللانشون والهوت دوغ والكورند بيف واللحم المجرمش (تشوبد) وغيرها.

هنا وبافاريا ولذيذة والمراعي والبساتين وزيستر هي بعض من العلامات التجارية الرائدة التي تنتجها أمانا فوودز. إضافة لذلك تنتج أمانا فوودز العديد من العلامات التجارية الخاصة ببعض عملائها من التجار المميزين.

تعتبر شركة أمانا فوودز السباقة في المنطقة للحصول على شهادات الأيزو الأربع المتعلقة بمجالها: أيزو 9001 في إدارة الجودة، وأيزو 22000 في إدارة السلامة الغذائية، و OHSAS 18001 في السلامة والصحة المهنية، وايزو 14001 في الإدارة البيئية.

عملت قدرات أمانا فوودز المميزة في الإنتاج ومراقبة الجودة والتسويق على جذب انتباه العديد من المستوردين الناجحين من الكثير من البلدان إذ أنها تصدر منتجاتها لأكثر من ثلاثين بلداً حول العالم من خلال مصانعها الثلاثة في الإمارات العربية المتحدة والشرق الأوسط.

Tel.: +963 - 11 - 6922423
Fax: +963 - 11 - 6922422
Mob.: +963 - 991 – 569000 (أحمد سردار . مدير المبيعات)
a.saradar@amana-foods.com
www.amana-foods.com

البساتين

لحم الأنشون

مصنع حسب نظام
إدارة الجودة ISO 9001
مصنع حسب نظام إدارة
سلامة الغذاء ISO 22000

ISO 9001 Certification Granted
ISO 22000 Certification Granted

أمانا فوودز

ISO 9001 Certification Granted
ISO 22000 Certification Granted

مرتديلا هنا

طعمة طيبة... ضمانة أكيدة.

/hanameats

تونا قطع كبيرة

لحم التونا الأبيض
(قطعة كاملة)

تونا قطع كبيرة (حار)

تونا رقائق

- لحوم أسماك منتقاة بعناية
- غنية بالبروتين و بأوميغا ٣
- مصنعة برقابة و ضمانة هنا

تونا هنا

لحم التونا الفاخر

بالزيت النباتي

011 9941

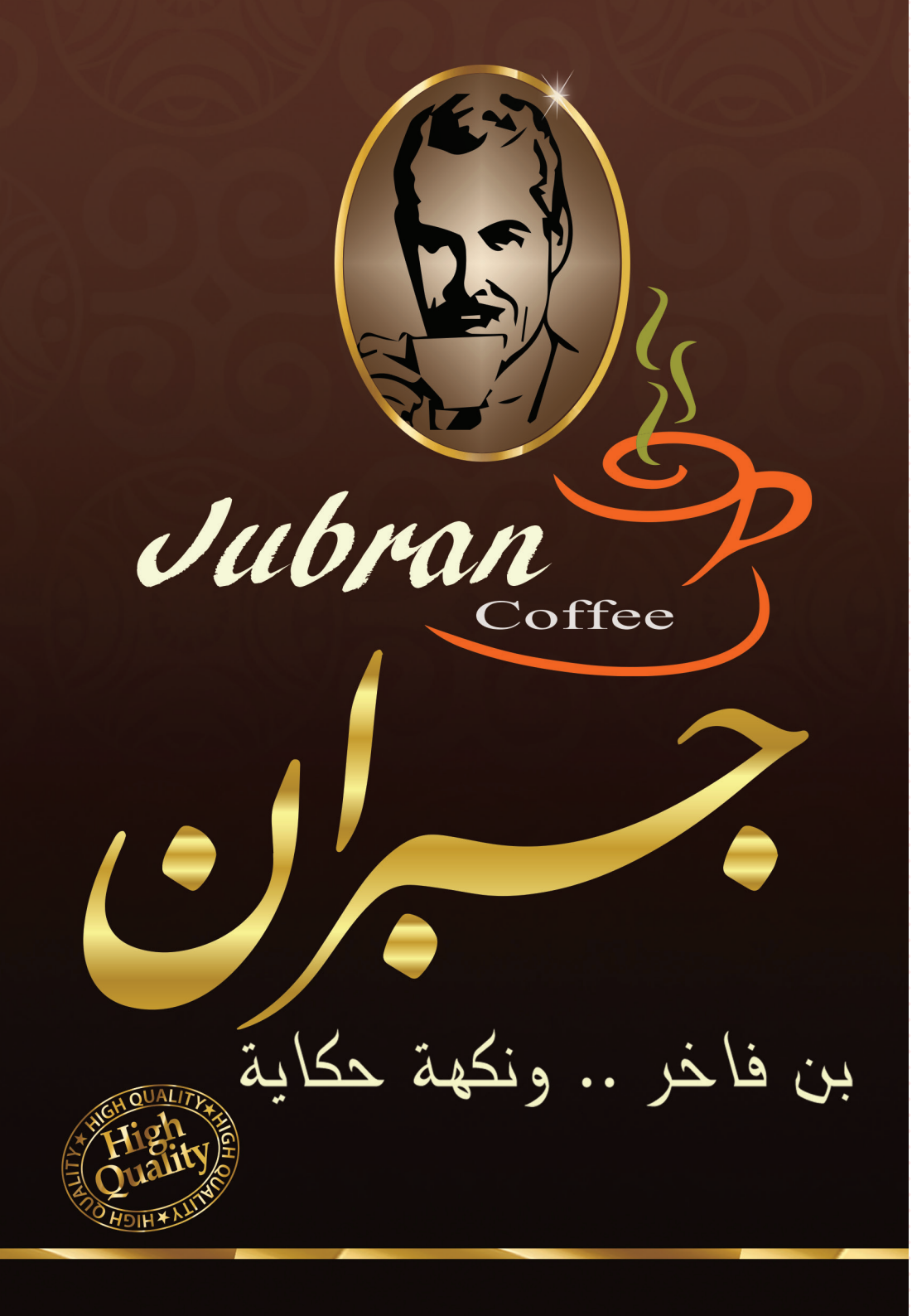

بن جبران

صاحب الشركة: عبد الرحمن أبو شكر

منتجات الشركة: بن مطحون مفرغ من الهواء عالي الجودة . عبوات مميزة وأصناف متعددة.

العنـــــوان: دمشق . باب شرقي

البلد - المدينة: سورية – دمشق

معلومات الشركة: متخصصون في تحضير البن والقهوة بكافة أصنافها بالإضافة إلى استيراد المواد الغذائية.

Mob.: +963 - 949 - 010100
jubrancoffee@hotmail.com / jubrancoffee71@gmail.com

داود وعطار للصناعات الغذائية

صاحب الشركة: م. فايز داود . عبد الغني العطار

منتجات الشركة: دجاج مجمد ومقطع ومصنعات: ناغيت . اسكالوب . بوب كورن . هوت دوغ . برغر . مرتديلا مبردة (فلفل . فستق . سادة . مدخن) . لانشون.

العنـــــوان: الإدارة: دمشق . ساحة المحافظة . بناء المهندسين . ط12 . مكتب 1201 / المعمل: حمص

البلد - المدينة: سورية – دمشق

معلومات الشركة: هي الشركة الأولى من نوعها في سورية. والمصنع المتكامل الأول في صناعة لحوم الدواجن بشكل آلي وباستعمال أحدث التقنيات العالمية.

Tel.: +963 - 11 - 2222551 / 2255090
Fax: +963 - 11 - 23497921
Mob.: +963 - 967 - 777100 / +963 - 967 - 777103
info@daoudandattar.com / ad-chikn@scs-net.org
www.daoudandattar.com

ديالا للصناعات الغذائية

صاحب الشركة: سمير فوزي شيباني

منتجات الشركة: جيلي . كريم كراميل . فانيليا . بكنغ باودر . كاسترد . كورن فلور . مهلبية . سحلب . كاكاو . كريمة

العنـــــوان: ريف دمشق . صحنايا . خلف التاون سنتر

البلد - المدينة: سورية - ريف دمشق

معلومات الشركة: مجموعة ديالا للصناعات الغذائية هي شركة رائدة في صناعة المواد الغذائية وخاصة المأكولات والحلويات المنزلية والمعامل ومحلات الباتيسيري.

Tel.: +963 - 11 - 6857259
Fax: +963 - 11 - 6857054
Mob.: +963 - 933 - 222335
diala@mail.sy
www.diala-co.net

شام ليبل

صاحب الشركة: أيهم براق . مطاع الأسطواني

منتجات الشركة: طباعة لصاقات الرول.

العنـــــوان: دمشق . الجمارك . المنطقة الحرة . جانب أجنحة الشام / المطبعة: ريف دمشق . عدرا الصناعية . القطاع الأول

البلد - المدينة: سورية – دمشق

معلومات الشركة: شام ليبل لطباعة الرول اللاصق . كافة القياسات والأشكال من لون واحد حتى 12 لون مع إمكانية بصم الحراري والطباعة على الخلف بلون واحد والتلميع، يتوفر لاصق (ورقي . بلاستيكي . شفاف . متلايز . بلارايز . حراري . حرير).

Tel.: +963 - 11 - 2155344
Mob.: +963 - 945- 001100
shamlabel@gmail.com
www.shamlabel.com

SHAM LABEL PRINTING

شركة شام ليبل لطباعة الرول

ماذا نستطيع أن نفعل؟

التحضير الطباعي باحترافية عالية عن طريق فريق من المختصين بآلية التصميم وتقديم أفضل المقترحات للعميل للعطاء افضل نتيجة

ما هي امكانيات الشركة؟

امكانية الطباعة من لون واحد حتى 12 لون
استخدام للصق يتناسب مع غرض العميل(ورقي - بلاستيكي - متلايز - شفاف)بالاضافة لبصم الحراري لون أو لونين في التصميم الواحد (فضي - ذهبي - بلارايز
طباعة الحرير الوجيدة في سوريا حاليا silk screen

كيف نعمل؟

متابعة العمل المستلم من قبل المختصين بعناية ودقة حتى التسليم
عدم المباشرة في العمل حتى يتم أخذ موافقة العميل لتفادي اي خطأ
الحفاظ على سرية العمل بشكل تام
سرعة بالتسليم بأفضل جودة

Syria - Adra indastrial Area
Syria - Damascus - Freezone
shamlabel@gmail.com
+963 11 2155344
+963 945 001100
+963 933 221113

شامين

صاحب الشركة: أيمن أبو النصر . سامر قشلق

منتجات الشركة: أعشاب وزهورات طبيعية.

العنـــــوان: ريف دمشق . اتوستراد صحنايا . خلف التاون سنتر

البلد - المدينة: سورية – ريف دمشق

معلومات الشركة: إن منتجات شامين هي منتجات عشبية طبيعية مصنعة بشروط دوائية ومطابقة لشروط المنظمات العالمية وللمواصفات المذكورة في المراجع والدساتير الدوائية والنباتية العالمية والمعتمدين من قبل منظمة الصحة العالمية ومنظمة الغذاء والدواء الأميركية.

Tel.: +963 - 11 - 9255
Mob.: +963 - 930 - 200095
info@chamain.com
www.chamain.com

AZ
AL ZAYN
LONDON

مجموعة الزين الدولية

Al Zein International Group

يومك أحلى مع
شاي الزين

Customer service
خدمة الزبائن
9536

ZEINTEASYRIA

CEYLON TEA
SYMBOL OF QUALITY

شاي الزين

صاحب الشركة: أحمد داود الزين

منتجات الشركة: شاي أسود سيلاني.

العنـــــوان: دمشق . ساحة عرنوس . بناء دار المهندسين ط1

البلد - المدينة: سورية – دمشق

معلومات الشركة: أول من استوردنا مادة الشاي السيلاني إلى سورية وأول مصنع لخلط وتعبئة الشاي ضمن خطوط إنتاج وتعبئة آلية لا تلمسها الأيدي.

Tel.: +963 - 11 - 9536
Fax: +963 - 11 - 3320405
Mob.: +963 - 993 - 466466 / +963 - 962 - 331130
zeintea@gmail.com
www.zeintea.com

شركة الخراط التجارية

صاحب الشركة: محمد علي شفيق الخراط

منتجات الشركة: رز أسباني . رز بسمتي كبسة . بقوليات . حبوب . جوز الهند . فستق . سمسم (ماركة الفخامة) . شاي (الفخامة) . شاي (الأفندي) . شاي (دوقونا) . شاي (البكوات) . معلبات . تونا ...الخ

العنـــــوان: دمشق . بزورية . دقاقين . شارع حسن الخراط

البلد - المدينة: سورية – دمشق

معلومات الشركة: شركة الخراط التجارية تأسست عام / 1993 / وتعتبر من أكبر الشركات المستوردة للمواد الغذائية وتمتاز باتخاذ معايير عالية من حيث الجودة والسعر عند انتقاء الشركات المصدرة.

ويقوم فريق عمل الشركة بزيارات دورية للدول التي يتم استيراد المواد منها حيث يقوم بزيارة المعامل والأراضي الزراعية لانتقاء أفضل أنواع المستوردات ومنها: الرز الإسباني . معلبات الفطر . معلبات الأناناس (الفخامة) ...الخ. (شركتنا شعارها من المستورد إلى المستهلك مباشرةً والجودة هي عنواننا).

Tel.: +963 - 11 - 2249263
Fax: +963 - 11 - 2221748
Mob.: +963 - 993 - 329890 / +963 - 993 - 329883
alkarratco@gmail.com

شركة السبيعي لمواد التغليف

صاحب الشركة: عبد الله السبيعي

منتجات الشركة: مواد التعبئة والتغليف الخاصة بالفنادق والمطاعم.

العنـــــوان: دمشق . بزورية . جانب خان أسعد باشا العظم

البلد - المدينة: سورية – دمشق

معلومات الشركة: تعمل الشركة في تجارة جميع مستلزمات التغليف وكاسات الكرتون وعبوات الـ P.E.T والفناجين الورقية وصحون الكرتون.

Tel.: +963 - 11 - 2255133
Mob.: +963 - 933 - 265185
info@alsbiee-trading.com

شركة النعيم للصناعات الغذائية

صاحب الشركة: محمد معتز نقاوة

منتجات الشركة: رب البندورة . مربى . حلاوة . طحينة . خل . كاتشب.

العنـــــوان: دمشق . ميدان جزماتية . جانب فلافل سيوفي

البلد - المدينة: سورية – دمشق

معلومات الشركة: ظهرت شركة النعيم من رحم الأزمة عندما آمنت أن المستهلك السوري بحاجة إلى منتجات مميزة (جودة . سعر) وتسعى شركة النعيم لرفع علم صنع في سورية في الأسواق الدولية. ويعمل قسم البحث والتطوير في الشركة 24 / 24 لدراسة الأسواق المحلية والعالمية والإقليمية لمعرفة الحاجات والرغبات للتجار والعملاء خاصة أن سورية تمتلك أيدي عاملة ماهرة وخبرات عالية وثمار وخضار وفواكه طازجة لها نكهة غير موجودة بأي دولة في العالم.

Tel.: +963 - 11 - 8814777
Mob.: +963 - 944 - 669599

شركة السعادة لصناعة وتعبئة المساحيق الغذائية

صاحب الشركة: صبحي إدلبي: المدير العام

منتجات الشركة: فانيل . بيكنغ باودر . جيليه . خميرة (العلامة التجارية ريم) / ميلو . كريم شانته . كاسترد . كورن فلور . كاكاو علب . كابتشينو . 3 بـ 1 . سحلب (العلامة التجارية ويند ميل).

العنـــــوان: ريف دمشق . الكسوة . مقابل معمل كتاكيت

البلد - المدينة: سورية – ريف دمشق

معلومات الشركة: تأسست شركة السعادة عام / 1983 / ومنذ الحين وهي تعمل على تعبئة وتصنيع المواد الغذائية. وهي تحتل المركز الأول في الإنتاج والجودة للمواد الغذائية لكلا السوقيين الجملة والمفرق. اكتسبت وحافظت شركة السعادة مع مرور الوقت على سمعة ممتازة، الشيء الذي لعب دور مهم في توسعها، ومازالت تتابع الشركة تطورها لتلبي حاجات الزبائن وتواكب أحدث التقنيات والماركات المعاصرة، كذلك تستخدم التقنيات الأكثر تطوراً للتعبئة وللتصنيع بحيث لا تمسها الأيدي خلال عملية الإنتاج.

Mob.: +963 - 944 - 325329 / +963 - 933 - 110000
subhi-edlbi@hotmail.com
www.alsaadeco.com

شركة المصري للصناعة والتجارة

صاحب الشركة: غزوان المصري

منتجات الشركة: مواد أولية لصناعة المواد الغذائية

العنـــــوان: دمشق . أبو رمانة . نوري باشا

البلد - المدينة: سورية – دمشق

معلومات الشركة:

–

Tel.: +963 - 11 - 3353129 / 3353929
Fax: +963 - 11 - 3336085
Mob.: +963 - 944 - 700402
googycoo@hotmail.com

شركة المصري للصناعة والتجارة
Al Masri Company For Trading& Industry

شركة النابلسي للصناعة والتجارة

صاحب الشركة: زهير محمد علي النابلسي

منتجات الشركة: كافة أصناف البن والمشروبات الساخنة والتوابل والزعتر.

العنـــــوان: دمشق . المنطقة الصناعية ابن عساكر . موقف الكراجات

البلد - المدينة: سورية – دمشق

معلومات الشركة:

Tel.: +963 - 11 - 5425888 / 9786
Fax: +963 - 11 - 5425888
Mob.: +963 - 932 - 593311 / +963 - 988 - 077726 / +963 - 944 - 231501
nabelsicoffee@gmail.com

شركة بن السهول

صاحب الشركة: فادي سويد

منتجات الشركة: بن . شاي . كابتشينو . شراب الحليب مع الكاكاو . محفزات غذائية.

العنـــــوان: حلب . الفرقان . شارع سيريتل

البلد - المدينة: سورية – حلب

معلومات الشركة: تأسست شركة سويد منذ عام / 1963 / وتعد من أقدم الشركات المستوردة للشاي والبن في سورية وتعد ماركة السهول إحدى العلامات التجارية في شركة سويد وهي متخصصة في تحضير البن والكابتشينو والشوكولا الساخنة ومواد غذائية أخرى.

Tel.: +963 - 21 - 2687027
Fax: +963 - 21 - 2638339
Mob.: +963 - 944 - 445090
www.alsuhoul-coffee.com

شركة سكر حمص

صاحب الشركة: –

منتجات الشركة: سكر أبيض . زيوت نباتية . خميرة طرية . كحول طبي . كحول صناعي . صابون . كسبة بذور قطن . قشر بذور قطن . لنت بنوعيه . غاز ثاني أكسيد الكربون.

العنـــــوان: حمص . طريق حماه . مقابل كراجات الانطلاق الشمالية

البلد - المدينة: سورية – حمص

معلومات الشركة: شركة سكر حمص إحدى شركات المؤسسة العامة للسكر والتي تتبع لوزارة الصناعة، تقوم الشركة بإنتاج العديد من المواد الغذائية لتلبي حاجة المواطنين من مواد (سكر . زيت . خميرة . صابون . الكحول) إضافة إلى العديد من المنتجات الثانوية (كسبة . قشر بذور القطن . لنت بنوعيه ..).

Tel.: +963 - 33 - 2741215 / 2741214 / 2741212
Fax: +963 - 33 - 2234203 / 2741213
sugar.homs@gmail.com
www.facebook.com/sugar.Homs

Jaalouk & Co. (Armagan)
Syria – Hama – Muhradah road 14 Km – Alshir
P.O. Box: 653 Hama – Syria – Fax: + 963 33 2228206
Tel.: + 963 33 2228236 / 2228206 – Mob.: + 963 932 238938
Web.: www.jaalouk.net – E-mail: shakermaen@gmail.com
Web.: www.armagan.sy

شركة جعلوك وشركاه ـ Jaalouk & Co.

صاحب الشركة: د. معن شاكر

منتجات الشركة: علب كرتونية . مواسير كرتونية . كونات كرتونية . زوايا حماية كرتونية.

العنـــــوان: –

البلد - المدينة: سورية . حماه

معلومات الشركة: تأسست شركة جعلوك وشركاه عام / 1994 / في سورية. نعمل على صناعة المواسير والكونات الكرتونية، إضافة إلى زوايا الحماية الكرتونية.

ولدينا (أرمغان) الاسم الرائد في صناعة العلب الكرتونية " الدائرية والبيضاوية "، والعلب الاسطوانية المركبة، كما نلبي زبائننا في صناعة مكائن إغلاق الأغطية المعدنية على العلب الكرتونية.

Tel.: +963 - 33 - 2228236
Fax: +963 - 33 - 2228206
Mob.: 963 - 932 - 238938
shakermaen@gmail.com
www.jaalouk.net / www.armagan.sy

شركة جـود

صاحب الشركة: فاروق جود

منتجات الشركة: العصائر الطبيعية . المشروبات الغازية.

العنـــــوان: اللاذقية . اتوستراد مدخل اللاذقية

البلد - المدينة: سورية – اللاذقية

معلومات الشركة: تعتبر شركة جود من أقدم وأعرق الشركات السورية إذ يرجع تاريخ تأسيسها إلى سنة / 1933 / وهي حالياً الشركة الأولى في السوق السورية التي تعمل في مجال إنتاج وتصنيع وتوزيع العديد من المنتجات الاستهلاكية ضمن عدة قطاعات صناعية مختلفة.

Tel.: +963 - 41 - 416590 / 416591
Fax: +963 - 41 - 415700
Mob.: +963 - 933 - 814301 / +963 - 930 - 000110
plants@joudcompany.com

شركة رباط للمعلبات ـ دلتا للصناعات الغذائية

صاحب الشركة: ناجي رباط

منتجات الشركة: معجون الطماطم . كتشب . مربيات بأنواعها . الفطر . صلصة البيتزا . صلصة المعكرونة . حمص بالطحينة . فول مدمس . دبس فليفلة . شرابات . خل بأنواعه . دبس الرمان . ماءات عشبية . وجبات جاهزة للأكل (يالنجي بأنواعه . فول بالزيت . فاصولية بالزيت . ملوخية بالزيت . بامية بالزيت . مسقعة . بازلاء مع بندورة) . طحينة . مايونيز وكلاء حصريون للمنتجات التالية: بريزيدن وبريدل الأجبان الفرنسية . لذيذة شراب الشعير الخال من الكحول . حليب ريجيليه الفرنسي.

العنـــــوان: ريف دمشق . اتوستراد درعا . الكسوة الشرقية

البلد - المدينة: سورية - ريف دمشق

معلومات الشركة: تعتبر شركة دلتا للصناعات الغذائية من كبرى الشركات في مجال الصناعات الغذائية التي تحتل حصة قيادية في السوق السوري لما تتمتع به من جودة عالية وثقة غالية اكتسبتها من الزبائن خلال أكثر من خمس وعشرون عاماً مضت. وانطلاقاً من سياستها ورؤيتها تم اعتماد شعار (مذاق الجودة) كالتزام بتقديم كل ما هو أفضل واستخدام أفضل المعايير الصناعية والإنتاجية لترسيخ ثقة المستهلك بأن منتجاتنا طبيعية 100%.

Tel.: +963 - 11 - 69299040 / 69299050
Fax: +963 - 11 - 6913168
Mob.: +963 - 991 - 113000
info@deltafoods.sy / ragheb.alslaibi@deltafoods.sy
www.deltafoods.sy

SHam FOODS

شركة شام للأغذية

SHAM FOOD

For Canned Meat & Conserves

حمص حب

Chick Peas

حمص بطحينة

Hummus Tahina

فول

Fave Beans

Tel. +963112311301 +963116926982
Fax. +963116926983

E-mail: mawasemfood@gmail.com
shamfood1@gmail.com
www.shamforfood.com

شركة شام للأغذية

صاحب الشركة: خالد فتاش

منتجات الشركة: مرتديلا . كونسروة.

العنـــــوان: ريف دمشق . اتوستراد درعا . جانب معمل كتاكيت

البلد - المدينة: سورية – ريف دمشق

معلومات الشركة: تأسست شركة شام للأغذية عام / 2006 / وتقوم الشركة بإنتاج اللحوم المعلبة والكونسروة وتعتبر من الشركات الرائدة في هذا المجال بخبرة لأكثر من /25 عام /.
تطبق الشركة نظام " حلال " و " آيزو " وتعمل على المحافظة على الجودة العالية للإنتاج بما يتوافق مع المواصفات العالمية.

Tel.: +963 - 11 - 2311301
Mob.: +963 - 969 - 990060
mawasemfood@gmail.com
www.shamforfood.com

شركة شيبسو للمقبلات الغذائية م.م

صاحب الشركة: –

منتجات الشركة: شيبس بطاطا طبيعية 100% .

العنـــــوان: ريف دمشق . أتوستراد صحنايا . قرب التاون سنتر

البلد - المدينة: سورية – ريف دمشق

معلومات الشركة: شركتنا من أحد الشركات الرائدة في الشرق الأوسط في مجال الصناعات الغذائية حيث نضمن أفضل معايير الجودة لمنتجاتنا ونسعى إلى تغطية الأسواق المحلية وفتح أسواق خارجية في كافة البلدان.
نحن نفتخر بفريق العمل لدينا من موظفين ووكلاء ونقدر مساهمتهم التي هي أساس نجاحنا المستمر.

Tel.: +963 - 11 - 9932
Mob.: +963 - 941 - 111222
info@chipso-co.com
www.chipso-co.com

شركة غـــودي للألبان والأجبان

صاحب الشركة: غزوان المصري

منتجات الشركة: إنتاج الحليب الطبيعي . والحليب المنكه للأطفال . الجبنة المطبوخة . الجبنة القشقوان . الجبنة الغنية بالقشطة القابلة للدهن . السمن الحيواني . زبدة غودي.

العنـــــوان: ريف دمشق . طريق صحارى . جانب مخفر الواحة

البلد - المدينة: سورية - ريف دمشق

معلومات الشركة: شركة متميزة في تصنيع المواد الغذائية ولحم اللانشون المعلب وفق معايير الجودة والسلامة العالمية من خلال استخدام أفضل أنواع المواد الأولية الحلال، وعبر أحدث وسائل وأساليب الإنتاج المتطورة وبإشراف فريق عمل يمتلك خبرات فنية وإدارية عالية...
نسعى للقمة بخطى ثابتة...

Tel.: +963 - 11 - 3353129 / 3353929
Fax: +963 - 11 - 3336085
Mob.: +963 - 944 - 700402
googycoo@hotmail.com

شركة طيبة للصناعات الغذائية

صاحب الشركة: فادي الحمادي

منتجات الشركة: مرتديلا لانشون معلب، بالإضافة لمنتجات الكونسروة (فول . حمص . مسبحة).

العنـــــوان: ريف دمشق . أشرفية صحنايا . القوس . مدخل مزرعة البصير

البلد - المدينة: سورية - ريف دمشق

معلومات الشركة: شركة متميزة في تصنيع المواد الغذائية ولحم اللانشون المعلب وفق معايير الجودة والسلامة العالمية من خلال استخدام أفضل أنواع المواد الأولية الحلال، وعبر أحدث وسائل وأساليب الإنتاج المتطورة وبإشراف فريق عمل يمتلك خبرات فنية وإدارية عالية...
نسعى للقمة بخطى ثابتة...

Tel.: +963 - 11 - 67299921 / 3053
Fax: +963 - 11 - 67299920
Mob.: +963 - 991 - 208060 / +963 - 991 - 660071
info@taibafood-sy.com
www.taibafood-sy.com

طيبة للصناعات الغذائية

TAIBA

For Food Industry

هاتف: 011-67299921 فاكس: 011-67299920
موبايل: 0991660071 العناية بالمستهلك: 011-3053
ريف دمشق – سورية س.ص: 11 س.ت: 8042

طيبة للصناعات الغذائية

TAIBA

For Food Industry

هاتف: 011-67299921 فاكس: 011-67299920
موبايل: 0991660071 العناية بالمستهلك: 011-3053
ريف دمشق – سورية س.ص: 11 س.ت: 8042

شركة فينتاج للشاي السيلاني الخاصة المحدودة

صاحب الشركة: فينود ويجوتونغا

منتجات الشركة: شاي.

العنـــــوان: كولومبو

البلد - المدينة: سيريلانكا . كولومبو

معلومات الشركة: تفتخر شركتنا بامتلاكها حصة كبيرة من السوق السورية، ونقوم بإنتاج وتعبئة وتصدير أهم الماركات بالأسواق السورية وأسواق الدول المجاورة.

وشركتنا تعتبر واحدة من مصدري الشاي القلائل الذي حصلوا على شهادة الجودة العالمية HACCP.

المكتب الرئيسي / كولومبو . سيريلانكا
Tel: +94 - 112 - 419419
Fax: +94 - 112 - 419410
vintageteas@vintageteas.lk
vinodh@vintageteas.lk
www.vintageteas.lk

المكتب الإقليمي / دبي . الإمارات
Tel: +971 - 4 - 2240108
Mob: +971 - 50 - 7949703

لوجستيك فرع دمشق . سورية
Tel: +963 – 11 – 2138275 / 2138276
Mob: +963 – 944 – 454664
tarafatrading@gmail.com

شركة كرامة للصناعة والتجارة والاستثمار م.م

صاحب الشركة: نضال كرامة: المالك ورئيس مجلس الإدارة / أسامة خشيفة: المدير العام

منتجات الشركة: تصنيع وتخزين أصابع البطاطا المفرزة وكافة أنواع الفواكه المفرزة.

العنـــــوان: ريف دمشق . مدينة عدرا الصناعية . القطاع الرابع . معمل كرامة

البلد - المدينة: سورية – ريف دمشق

معلومات الشركة: تأسست الشركة عام / 2009 / وهي من الشركات الرائدة في سورية في مجال تصنيع أصابع البطاطا المجمدة وكافة أنواع الفواكه المجمدة والمفرزات، حاصلة على شهادة آيزو إدارة الجودة / iso 9001:2015 / ونظام إدارة سلامة الغذاء / 2005- 22000 /.

Tel.: +963 - 11 - 5854661 / 5854662
Fax: +963 - 11 - 5854663
Mob.: +963 - 960 - 613613
sales@karamehfood.com / info@karamehfood.com
www.karamehfood.com

karameh
For Food Industry

Golden® Fingers

Golden® Fingers

تأسست شركة كرامة للتجارة والصناعة والاستثمار المحدودة المسؤولية عام ٢٠٠٩ و تعتبر من الشركات الرائدة في سوريا في مجال تصنيع أصابع البطاطا المجمدة عالية الجودة وبطاقة إنتاجية عالية تصل إلى ٣,٥ طن بالساعة بأحدث الطرق الفنية والصحية المؤتمتة كلياً دون أن تمسها الأيدي إضافة الى مستودعات تتسع إلى ١٢٠٠٠ طن من المادة الأولية ليتسنى لنا تلبية احتياجات الزبائن دون انقطاع على مدار العام . وقد قامت الإدارة العليا ومن خلال التزامها بجودة وسلامة منتجاتها بتطبيق نظامي إدارة الجودة ISO 9001:2015 ونظام إدارة سلامة الغذاء 22000:2005 والوفاء بكل متطلباتهما من خلال التركيز على تحليل المخاطر التي تطرأ على المنتج ضمن المخبر المتطور والمزود بأحدث طرق التحاليل الكيميائية والفيزيائية والجرثومية التابع للشركة .

فوائد استخدام البطاطا النصف مقلية :

- توفير في وقت القلي حيث تحتاج إلى ثلاث دقائق فقط بدلا من ١٢ دقيقة
- توفير في كمية الزيت المستخدم بالقلي بسبب قلة امتصاصها للزيت
- توفير الجهد المبذول في تحضيرها
- إعطاء طعم كريسبي مقرمش ولون ذهبي متميز بعد القلي
- بطاطا صحية خالية من المواد المعدلة وراثياً والمشتقات الكحولية ودهن الخنزير.

www.karamehfood.com

شركة كوارة إخوان

صاحب الشركة: شركة توصية (فائزة كوارة . عبد الرحمن كوارة . مازن كوارة)

منتجات الشركة: أغطية بلاستيكية Bericap . مكنات صناعية.

العنـــــوان: دمشق . مساكن برزة . شارع الحكيم . السوق التجاري . محلات الزين

البلد - المدينة: سورية – دمشق

معلومات الشركة: شركة الكوثر تأسست عام / 2005 م / دخلنا السوق السوري بقوة ببيع خطوط الإنتاج لمعامل التنك واستكملنا عملنا وكنا وكلاء لشركة / Bericap / الألمانية للأغطية البلاستيكية بكافة أنواعها وأصبحنا وكلاء لشركة الذهبية للغراء الصناعي.

Tel.: +963 - 11 - 5146406
Fax: +963 - 11 - 5146406
Mob.: +963 - 940 – 776222 / +963 - 967 - 171877
amer_kewara@hotmail.com

شركة كولومبوس

صاحب الشركة: راتب طوهري

منتجات الشركة: بن . عصير . مشروبات ساخنة . سحلب.

العنـــــوان: ريف دمشق . اتوستراد صحنايا . مقابل التاون سنتر

البلد - المدينة: سورية – ريف دمشق

معلومات الشركة: شركة رائدة بمجال التصنيع والتعبئة والتغليف والتوزيع للمواد المتعلقة بالبن (القهوة) والمواد المتعلقة بالعصائر والمشروبات الساخنة، لديها أفرع في أغلب المحافظات السورية وتسعى دائماً إلى تطوير منتجاتها وأعمالها للوصول إلى جميع الأسواق العالمية.

Tel.: +963 - 11 - 6354481
Mob.: +963 - 940 - 999416
columbus.syr@gmail.com
www.columbus-coffee.com

شركة ميترو التجارية

صاحب الشركة: بلال بشير إبراهيم

منتجات الشركة: التونا . السردين . الشاي . الأرز . زيت الزيتون . معجون الطماطم . فول مدمس . الفطر . المربيات.

العنـــــوان: اللاذقية . شارع 8 آذار

البلد - المدينة: سورية – اللاذقية

معلومات الشركة: تأسست الشركة عام / 2000 / تقوم الشركة باستيراد المواد الغذائية وتوزيعها بشكل مباشر عن طريق أسطول من السيارات وتغطي نسبة كبيرة من منافذ البيع على جميع الأراضي السورية.

تستحوذ الشركة على أكبر حصة في السوق لمادة التونا، وتملك العلامة التجارية (ليو . وايز). لديها عدة فروع: دمشق . حلب . حمص . طرطوس . اللاذقية وهي تعمل بشكل عالي المستوى من أجل خدمة زبائنها. وتستورد منتجاتها من أهم الشركات العالمية ذات المواصفات العالية لهذا اكتسبت أصنافها السمعة الجيدة.

ودخلت في مجال الصناعة الغذائية حيث قامت ببناء معملين الأول: مختص بتعبئة وتغليف الخضار والفواكه (الكونسروة)، والثاني بتحميص وطحن وتعبئة البن...

Tel.: +963 - 41 - 464002 / 464003
Fax: +963 - 41 - 464004
Mob.: +963 - 933 - 809111 / +963 - 933 - 470400
mettro-sy@gmail.com
www.metro-sy.com

فراس شومل التجارية

صاحب الشركة: فراس أحمد عيد شومل

منتجات الشركة: آلات تعبئة وتغليف . آلات طباعة.

العنـــــوان: حماه . شارع بدر الدين الحامد . بناء رقم 12 . طابق 2

البلد - المدينة: سورية – حماه

معلومات الشركة: تعمل الشركة في مجال استيراد وتصدير (آلات طباعة جديدة ومستعملة . آلات تعبئة وتغليف)، تجارة عامة، تمثيل شركات.

Tel.: +963 - 33 - 2522980
Fax: +963 - 33 - 2522981
Mob.: +963 - 956 - 750022
feras43@hotmail.com
www.print-trading.com

شويكي لفنون الطباعة

صاحب الشركة: محمد منار الشويكي

منتجات الشركة: طباعة رقائق السلفان والكرتون والزكزاك.

العنـــــوان: ريف دمشق . صحنايا . اتوستراد . درعا الجديد . مفرق الحموي

البلد - المدينة: سورية – ريف دمشق

معلومات الشركة: تأسست مجموعة شويكي منذ عام / 1989 / ومنذ تأسيسها استثمرت في شركاتها أحدث الآلات وخطوط الإنتاج الأوروبية وطورت المجموعة مراراً خطوط الإنتاج في شركاتها للمحافظة الدائمة على الخدمة المميزة للزبون.

Tel.: +963 - 11 - 9726
Fax: +963 - 11 - 6720032
Mob.: +963 - 957 - 777031
alshwaiki@hotmail.com
www.shwaiki.com

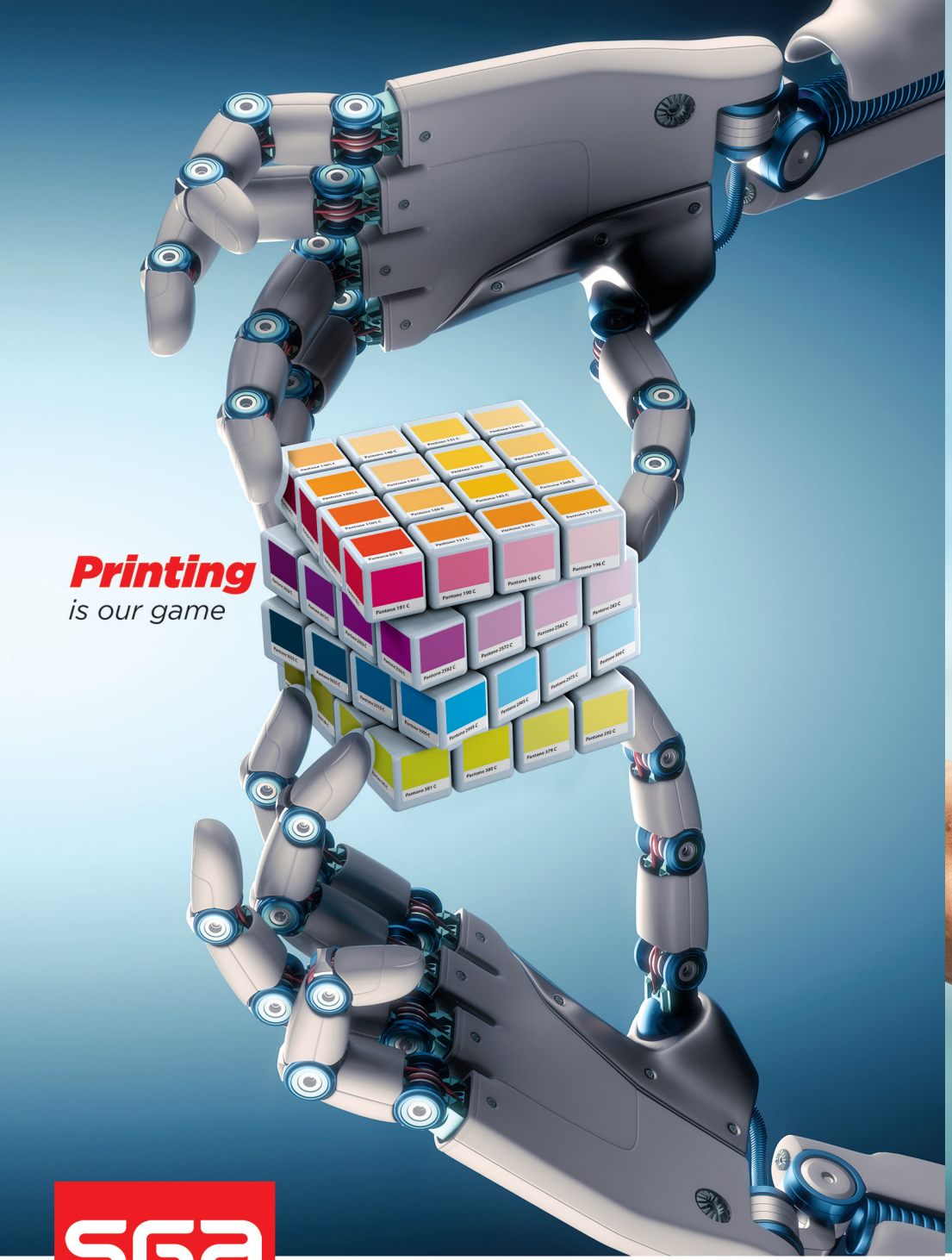

S.G.a
SHWAiKi GRAPHiC ARTS

Damascus - Syria
Phone : +963 9726
Phone : +963 11 6719891
Mob. : +963 993 11 00 35
Fax : +963 11 6720032
Web: www.shwaiki.com
E-mail : info@shwaiki.com

S.G.a
SHWAiKi GRAPHiC ARTS

Damascus - Syria
Phone : +963 9726
Phone : +963 11 6719891
Mob. : +963 993 11 00 35
Fax : +963 11 6720032
Web: www.shwaiki.com
E-mail : info@shwaiki.com

فليكسبل باكيجنك اندستريز (اف ـ بي ـ اي)

Flexible Packaging Industries

صاحب الشركة: فريد الدكاش

منتجات الشركة: –

العنـــــوان: –

البلد - المدينة: لبنان . جبيل

معلومات الشركة: FPI هي أولى الشركات الرائدة في لبنان لمواد التعبئة والتغليف المرنة في لبنان، أوروبا، ومنطقة الشرق الأوسط.

توفر شركة FPI منتجاتها للشركات الدولية وقادة السوق المحلي المختصة في صناعة الأغذية والمشروبات ومنتجات العناية بالجمال والمنظفات.

رؤيتنا لشركتنا هي: أن نكون المصدر المتميز لكل عميل يبحث عن أي نوع من مواد التغليف المرنة بحيث نضيف من جانبنا كل الإبداع والمعرفة والخبرة التقنية لتزويده بالمنتج النخبة والمتابعة بأفضل خدمة مميزة من جهتنا لنكون أكيدين من حصوله على منتج فريد من نوعه.

Tel.: +961 - 09 - 796280
Mob.: +961 - 81- 724244

مجموعة فتال ـ خيـرات بـلادي

صاحب الشركة: أنس الفتال

منتجات الشركة: حبوب . بقوليات . بهارات . شوكولا . مجففات.

العنـــــوان: دمشق . كفرسوسة . مكاتب بلازا . مكتب 65

البلد - المدينة: سورية . دمشق

معلومات الشركة: شركة خيرات بلادي متخصصة بمجال تعبئة المواد الغذائية كالحبوب والبقوليات والبهارات والمجففات والمكسرات بأنواعها والشوكولا بأعلى معايير الجودة والسلامة الغذائية.

Tel.: +963 - 11 - 2158800
Fax: +963 - 11 - 2132992
Mob.: +963 - 959 - 555200
info@alfattalgroup.com
www.alfattalgroup.com

Chocolate

KHAYRAT BLADY®

Premium Quality

CHOCOLATE

شـوكـولا

خيرات بلادي®

KHAYRAT BLADY

FOR SPICES & GRAINS

أصـل الطعـم مـن خيـر بـلادي...

MAC SIR

شركة ماك سير للصناعة

صناعة خطوط إنتاج : شيبس الذرة - قلي بيليت
محتشي - آلات تعبئة وزني (شيبس - موالح - حبوب) - حجمي

جميع قطع التبديل

حلب - العرقوب - هاتف : +963 21 4667766 - +963 21 4655975
جوال : +963 944312068 E-mail:taysir78@hotmail.com Facebook/mac.sir.alep

ماك سير (MAC-SIR)

صاحب الشركة: تيسير دركلت

منتجات الشركة: خطوط إنتاج الشيبس وآلات التعبئة والتغليف.

العنـــــوان: حلب. العرقوب المنطقة الصناعية. ساحة برج الخليوي. بناء فتال

البلد - المدينة: سورية - حلب

معلومات الشركة: تأسست شركة ماك سير عام / 1990 / وتعمل في صناعة خطوط إنتاج الأغذية الخفيفة (الشيبس) وآلات التعبئة والتغليف بنوعيها الحجمي والوزني بخبرات وأيادي وطنية لدعم الصناعة السورية وآلاتنا تصدر لأغلب الدول العربية وبعض الدول الأوروبية.

Tel.: +963 - 21 - 4667766
Fax: +963 - 21 - 4655975
Mob.: +963 - 944 - 312068
taysir78@hotmail.com
www.mac.sir.com

مجموعة الرسالة للصناعات الغذائية

صاحب الشركة: شركة الأجنحة المساهمة المغفلة

منتجات الشركة: الحليب ومشتقاته والعصائر والأجبان.

العنـــــوان: ريف دمشق . الدرخبية

البلد - المدينة: سورية – ريف دمشق

معلومات الشركة: تأسست الشركة عام / 2006 / شركة متخصصة بصناعة الحليب المعقم والمبستر والألبان ومشتقاتها بالإضافة إلى الحليب المنكه والحليب مع العصير والعصائر بأنواعها.

Tel.: +963 - 11 - 6817233
Fax: +963 - 11 - 6817232
Mob.: +963 - 930 - 644473
info@alresalagroup.com

YAFA GROUP

الألترا فريش®

جبلك فريش

مجموعة مصانع يافا العالمية

صاحب الشركة: محمد الحلاق

منتجات الشركة: شراب ألترا فريش . حليب بالشوكولا . نسكافيه 3 بـ 1 (العلامات التجارية: ألترا فريش . ألترا).

العنـــــوان: ريف دمشق . مدينة عدرا الصناعية . القطاع الغذائي

البلد - المدينة: سورية - ريف دمشق

معلومات الشركة: تأسست مجموعة مصانع يافا العالمية عام / 2001 / في منطقة عدرا الصناعية وفيها عدد من المصانع:

1- قسم إنتاج العصائر البودرة.

2- قسم إنتاج المشروبات الساخنة.

3- مصنع الشيبس.

Mob.: +963 - 993 - 307950
Yafa.sy@hotmail.com
www.yafaglobal.com

ALTAUFEK
Industry Packaging Machinery
التوفيق لصناعة آلات التعبئة والتغليف

خط إرسكودر لإنتاج أصابع الذرة المحشية

فرع ١: حلب - العرقوب
فرع ٢: ريف دمشق - أشرفية صحنايا
المدير العام: أحمد طاووز
موبايل: +963944550387
هاتف: +963119933844400
هاتف معمل: +963119933844411
www.taouzfoods.com
info@taouzfoods.com

مؤسسة أحمد عبد الغفور طاووز للصناعات الغذائية والتعبئة والتغليف

صاحب الشركة: أحمد عبد الغفور طاووز

منتجات الشركة: أصابع الذرة المحشية بالشوكولا . الشيبس . آلات التعبئة العمودية . آلات التعبئة الأفقية (فلوباك) . خطوط أصابع الذرة.

العنـــــوان: ريف دمشق . الكسوة . مقابل كازية النجاح

البلد - المدينة: سورية - ريف دمشق

معلومات الشركة: مؤسسة سورية في دمشق تعمل في مجال الصناعات الهندسية والغذائية وتصدير التجهيزات الصناعية في مجال خطوط الإنتاج الآلية للتعبئة والتغليف ومجال التطوير الصناعي ومجال الآلات الغذائية من ارسكودرات الشيبس وأصابع الذرة.

تعود جذور التأسيس لعام / 1963 / وانطلاقة فعلياً عام / 1988 /.

Tel.: +963 - 11 - 6922194
Mob.: +963 - 993 - 384400 / +963 - 944 - 550387
ahmadtaouzz@gmail.com / info@taouzfoods.com
www.taouzfoods.com

مؤسسة الشعلان التجارية

صاحب الشركة: محمد حمزة الجبّان

منتجات الشركة: رز بسمتي هندي . أرز قصير . شاي . معلبات طون وسردين

العنـــــوان: دمشق . سوق البزورية . بناء البطركية . الطابق الثاني . مكتب 102

البلد - المدينة: سورية – دمشق

معلومات الشركة: كان للعمل الجاد والدؤوب بفضل الله وعونه الأثر الطيب والسمعة الحسنة لمؤسسة الشعلان التجارية والتي تأسست في عام / 1997 / حيث أننا نؤمن بأن المستهلك السوري ذواق مما جعل مؤسستنا صرحاً شامخاً في عالم استيراد المواد الغذائية وتوزيعها، حيث تتوسط مؤسستنا قلب العاصمة السورية دمشق . سوق البزورية ومنها لإرجاء سورية، لأنها حافظت دائماً على أرقى وأجود أنواع البضائع والتي تعبئ تحت شعارات وماركات عائدة لمؤسستنا.

Tel.: +963 - 11 - 2248660
Fax: +963 - 11 - 2211540
Mob.: +963 - 993 - 487487
info@alshalanest.com
www.alshalanest.com

مؤسسة النور للصناعة والتجارة

صاحب الشركة: د. إبراهيم موصلي كردي

منتجات الشركة: إنتاج كافة أنواع الزيوت والسمون النباتية . المارغرين بأنواعه . الزبدة النباتية . الشورتينغ . الكيرتل (الزبدة القاسية) . اللنت . الكسبة العلفية . العبوات البلاستيكية والمعدنية.

العنـــــوان: حماه . اتوستراد حلب العام

البلد - المدينة: سورية – حماه

معلومات الشركة: مؤسسة النور للصناعة والتجارة هي مؤسسة رائدة لإنتاج جميع أنواع الزيوت والسمون النباتية وتطبق المؤسسة نظم الإدارة الحديثة وتسعى إلى التطوير المستمر لخطوط إنتاجها، تتميز المؤسسة بتكامل خطوط إنتاجها ومعالجتها المتقدمة والتي بدورها تهدف إلى تحقيق أفضل المواصفات لمنتجاتها، والمؤسسة حائزة على شهادة الآيزو / 2015 . 9001 / والتي تؤكد على سعيها الدؤوب في الحصول على رضا الزبون وجودة المنتج على حد سواء.

أهم منتجاتها: السمن النباتي . زيت دوار الشمس . زيت الذرة . زيت القطن . زيت الصويا . الشورتينغ الصناعي . مرغرين الخبيز . مرغرين المائدة . مرغرين الكريما . مرغرين المعجنات . مرغرين الكرواسان . بديل زبدة الكاكاو . الكسبة العلفية . لنت القطن . العبوات البلاستيكية والتنك ....

Tel.: +963 - 33 - 4857771
Fax: +963 - 33 - 4857770
Mob.: +963 - 933 - 772941 / +963 - 933 - 220502
s.marketing@alnoor-grp.com
www.alnooroils.com

إذاعة أراميسك
102.3FM 106.9FM
فش خلقك!
ara

مجموعة نور كروب هي عبارة عن مجموعة شركات و مؤسسات صناعية وتجارية :

مؤسسة النور
للصناعة و التجارة
Al Noor Est.
Industry & Trade

– مؤسسة النور للصناعة و التجارة , وهي عبارة عن مجموعة مصانع

أقيمت في سوريه بموجب قانون الاستثمار رقم ١٠ لعام /١٩٩١/ تحت اسم مؤسسة النور للصناعة والتجارة و تحوي على المعامل التالية:

– معمل لإنتاج كل من زيت القطن وزيت الدوار و زيت الصويا وزيت النرة. – معمل لإنتاج السمن النباتي بمختلف أنواعه (منزلي – صناعي).

– معمل لإنتاج الشورتننغ – معمل لإنتاج المرجرين بكافة أنواعها (الزبدة النباتية) – معمل لإنتاج العبوات المعدنية بمختلف الأشكال والقياسات

– معمل لإنتاج العبوات البلاستيكية والأغطية المتممة لها وللعبوات المعدنية. – خط لإنتاج الكسبة العلفية بنوعيها كسبة قطن وكسبة دوار وكسبة النرة العلفية.

– خط لإنتاج مادة اللنت (زغب القطن) – قسم خاص للهدرجة .

كما تمتلك مستودعات تخزينية ذات مساحات كبيرة لحفظ المنتجات الجاهزة و المواد الأولية بطاقة تخزينية كبيرة جداً لاستيعاب كميات من الزيوت الخام و المكررة تصل إلى اثني عشر ألف طن. كما تمتلك المؤسسة أسطولاً من السيارات الحديثة لنقل المواد الأولية إلى المؤسسة ولإيصال المنتجات النهائية إلى الأسواق موزعة في جميع محافظات القطر اضافة الى الأقطار العربية المجاورة .

مجال عمل نور كروب :

إن مجموعة نور كروب عبر مؤسساتها التجارية والصناعية لها تتمتع بنطاق واسع في مجال الزيوت النباتية الخام والمكررة ومشتقاتها – الصفيح المعدني لصناعة التنك حبيبات الـ (PET) بولي ايتلين و حبيبات بروبلين البلاستيكية لصناعة العبوات البلاستيكية – البنور الزيتيه – الزيوت النباتية الخام والمكرر منها زيت دوار الشمس وزيت القطن و زيت النرة و زيت الصويا زيوت البالم (RPD) (بالم أوبل – أولين – ستيارين) – زيوت الكيرنل (بالم كيرنل – أولين كيرنل – ستيارين كيرنل) مستلزمات المواد اللازمة لعمليات التكرير مثل ترابة التبييض ، النيكل ، البرلايت ،الديامونيد ، وأيضا الاعلاف ومادة اللنت القطني وبنور القطن وبنور الصويا وبنور دوار الشمس وبنور النرة ورشيم النرة ,

منتجات النور كروب:

الطاقة الإنتاجية السنوية للمؤسسة:

(١٨٠٠٠) طن من زيت الصويا المكرر (٢٢٥٠٠) طن من زيت دوار الشمس المكرر(٤٥٠٠) طن من زيت النرة المكرر

(١٣٠٠٠) طن من زيت القطن المكرر(٣٨٥٠٠) طن من السمن النباتي المكرر (٩٠٠٠) طن من السمن النباتي المقسى (المهدرج)

(٣٥٠٠) طن من المرجرين (الزبدة النباتية) (١٢٥٠٠) طن من الصابون (١٠٠٠٠٠) طن من الكسبة و القشور المتنوعة

(٥٠٠٠) طن من اللنت (حلاقة أولى و ثانية) (١٠٠٠) طن من الشوع الزيتية

كون مجموعة نور كروب تجارية و صناعية ولها مركز رئيسي في سوريا ولها فروع في ماليزيا ودبي وبيروت ومصر قادرة بإذن الله على تلبية زبائنها بالمواد المذكورة أعلاه سواءا كان من انتاجها أو توريدا من شركات اخرى .

أخيرا تتطلع مؤسسة النور وخاصة بعد توسعتها الأخيرة بعدة دول إلى توسيع أعمالها لتشمل العسل الماليزي ومنتجات جوز الهند (زيوت جوز الهند – جوز الهند) مادة الشاي – ومعلبات الكونسروة بكافة أنواعها.

<u>لمحة موجزة عن الإدارة العليا للمؤسسة:</u> تتمتع الإدارة العليا للمؤسسة بقدرتها على توجيه وضبط عمل المؤسسة على مستوى عالٍ من الكفاءة ممثلة بمديرها العام: د. ابراهيم موصلي كردي المؤسس والمالك. تتمتع المؤسسة بإدارة متميزة بكفاءات عالية من جامعيين ومهندسين مختصين و مؤهلين لتحمل المسؤولية الإدارية والفنية والتكنولوجية بأعلى المستويات ،

مجموعة النور
AL-NOOR GRUOP
FOR INDUSTRY & TRADE

إن النظام الداخلي للإدارة و الجودة في المؤسسة يعتمد بشكل رئيسي على تطبيق بنود المواصفة العالمية ISO 9001 : 2015، التي حصلت عليها المؤسسة في عام ٢٠٠٦ و هي تسعى بشكل دؤوب للعمل على التطوير و التحسين المتواصل عن طريق استقدام خبراء من دول أوربية و أفريقية و آسيوية مختلفة مثل (بلجيكا – الدنمارك – النروج– إيطاليا – ماليزيا – مصر) و ذلك من أجل متابعة التطور العالمي و كسب المعرفة الأفضل.

مؤسسة النور
للصناعة و التجارة
Al Noor Est.
Industry & Trade

مجموعة النور
AL-NOOR GRUOP
FOR INDUSTRY & TRADE

N.R Est.

SGS
UKAS QUALITY MANAGEMENT 005

مؤسسة النور للصناعة والتجارة N.R Est. مؤسسها : د. إبراهيم موصلي كردي

إنتاج كافة أنواع الزيوت والسمون النباتية والشورتننغ والمارجرين وبديل زبدة الكاكاو و زبدة المائدة

الحائزة على شهادة الآيزو ISO 9001-2015 سوريا – حماة – أتوستراد حماه حلب العام – مفرق قمحانة

هاتف : ٠٠٩٦٣ ٣٣ ٤٨٥٧٧٧١ فاكس : ٠٠٩٦٣ ٣٣ ٤٨٥٧٧٧٠ خدمة الزبائن : ٠٠٩٦٣ ٣٣ ٤٨٥٧٧٧٦

Email : s.marketing@alnoor-grp.com Web : www.alnooroils.com

مؤسسة اليافي التجارية / سولو برو

صاحب الشركة: محمد وسيم اليافي

منتجات الشركة: توابل . حبوب . مواد غذائية.

العنـــــوان: ريف دمشق . جرمانا . شارع النسيم

البلد - المدينة: سورية . ريف دمشق

معلومات الشركة: تعتبر شركة سولو من الشركات الرائدة في تعبئة وتغليف وتجارة البهارات ولأننا نهتم بتقديم أعلى المعايير في إنتاجنا حاز عملنا على إرضاء الزبون السوري بشكل خاص وباقي البلدان العربية بشكل عام، ونحن نسعى في تطوير عملنا فأدخلنا مادة الحبوب بطريقة فنية وجودة عالية لذلك ماركة سولو هي بصمة في كل بيت.

Tel.: +963 - 11 - 5633576
Mob.: +963 - 967 - 111323
welcome@solo-bro.com
www.solo-bro.com

مؤسسة بركات لأنظمة التعبئة والتغليف

صاحب الشركة: عبد العزيز بركات

منتجات الشركة: أكواب كرتون . مواد تغليف . مستلزمات مطاعم ومصانع الآيس كريم.

العنـــــوان: دمشق . زبلطاني

البلد - المدينة: سورية – دمشق

معلومات الشركة: بدأت الشركة فعاليتها في مدينة حلب عام / 2002 / والتي كانت رائدة في تجارة مواد التعبئة والتغليف، انتقلت الشركة إلى مقرها في دمشق عام / 2014 / وبدأت بتصنيع أكواب الكرتون في جميع المقاسات حسب احتياجات السوق واستمرت الشركة في مقرها الجديد بتوريد كافة مواد التعبئة والتغليف وتخديم جميع القطاعات.

Tel.: +963 - 11 - 5446369
Mob.: +963 - 955 - 110004
baraktgroupsy@gmail.com

مؤسسة بركات للصناعات الغذائية

صاحب الشركة: محمد فراس بركات

منتجات الشركة: ويفر بركات شوكولا . ويفر بركات حليب . شوكولا تودي . بغ فن . تودي . كوكو . كوفلير.

العنـــــوان: ريف دمشق . اتوستراد درعا . جسر الكسوة

البلد - المدينة: سورية – ريف دمشق

معلومات الشركة: كانت البداية عام / 2002 / حيث انطلقت مؤسسة بركات للصناعات الغذائية، وتطورت عبر السنين حتى أصبحت إحدى المؤسسات التي تضاهي بمنتجاتها المنتجات الأوروبية عبر فريقها الإداري المحترف والكفاءات العالية لعمالها، والتي تؤدي مهامها وفقاً لضوابط وأطر مؤسساتية صارمة وملتزمة بمقتضيات الجودة والأمانة الغذائية، توسعت المؤسسة بإدخال أحدث خطوط الإنتاج لتقديم أعلى جودة للمستهلك الذي يشكل محور الاهتمام والتركيز، والاستفادة من الكوادر البشرية والنظم الحديثة، بهدف المحافظة على الثقة فيما بينها وبين عملائها والإبقاء على أعلى درجات الجودة للمنتج.

Tel.: +963 - 11 - 9716
Fax: +963 - 11 - 6927775
Mob.: +963 - 988 - 048717
info@barakatchocolate.com
www.barakatchocolate.com

مؤسسة حسين الناصر

صاحب الشركة: عبد الخالق الناصر

منتجات الشركة: مواد غذائية ماركة الناصر . وكالات وأصناف أخرى.

العنـــــوان: ريف دمشق . اتوستراد صحنايا . مقابل التاون سنتر

البلد - المدينة: سورية – ريف دمشق

معلومات الشركة: مؤسسة حسين الناصر للصناعة والتجارة تأسست عام 1995 متخصصة في منح المستهلك أفضل أنواع الغذاء.
الخبرة والرقابة والمتابعة لتفاصيل صناعة واستيراد وتعبئة وتغليف وتسويق المنتج هي الضمانة الوحيدة لوصوله إلى مطبخكم بشكل صحي وعالي الجودة 100%.
الناصر فوود الأسلوب الصحي للحياة والغذاء.

Tel.: +963 - 11 - 9732
Mob.: +963 - 998 - 833366 / +963 - 930 - 023930
info@alnasserfood.com
www.alnasserfood.com

SOUNDS LIKE THE
60's 70's & 80's
TUNE to 99.1 FM

The Memory Station
RADIO MUZZIKA 99.1 FM
radiomuzzika.fm

Olive Oil

زيت زيتون بكر

عصرة أولى على البارد

حسين الناصر
HOUSEN AL NASER
1995
Family Food
غذاء العائلة

إنتاج سوريا طبيعي 100% NATURAL

alnasserfood

تفضلوا بزيارة موقعنا وشاركونا بآرئكم واستفساراتكم

خدمة الزبائن 9732 Customer service

أطيب ..
من أطيب رز

حسين الناصر
HOUSEN AL NASER
1995
Family Food
غذاء العائلة

alnasserfood

تفضلوا بزيارة موقعنا وشاركونا بآرئكم واستفساراتكم

خدمة الزبائن 9732 Customer service

مؤسسة محمد حمزة الجبان التجارية

صاحب الشركة: محمد حمزة الجبّان

منتجات الشركة: رز بسمتي هندي . أرز قصير . شاي . معلبات طون وسردين

العنـــــوان: دمشق . سوق البزورية . بناء البطركية . الطابق الثاني . مكتب 102

البلد - المدينة: سورية – دمشق

معلومات الشركة: كان للعمل الجاد والدؤوب بفضل الله وعونه الأثر الطيب والسمعة الحسنة لمؤسسة محمد حمزة الجبّان التجارية والتي تأسست في عام / 1997 / حيث أننا نؤمن بأن المستهلك السوري ذواق مما جعل مؤسستنا صرحاً شامخاً في عالم استيراد المواد الغذائية وتوزيعها، حيث تتوسط مؤسستنا قلب العاصمة السورية دمشق . سوق البزورية ومنها لإرجاء سورية، لأنها حافظت دائماً على أرقى وأجود أنواع البضائع والتي تعبئ تحت شعارات وماركات عائدة لمؤسستنا.

Tel.: +963 - 11 - 2248660
Fax: +963 - 11 - 2211540
Mob.: +963 - 993 - 487487
info@alshalanest.com
www.alshalanest.com

مؤسسة محمود عبد الغفور طاووز للصناعات الهندسية

صاحب الشركة: محمود عبد الغفور طاووز

منتجات الشركة: صناعة آلات التعبئة والتغليف

العنـــــوان: فرع (1): حلب . العرقوب / فرع (2): ريف دمشق . صحنايا

البلد - المدينة: سورية – ريف دمشق

معلومات الشركة: مؤسسة سورية في دمشق تعمل في مجال الصناعات الهندسية والغذائية وتصدير التجهيزات الصناعية في مجال خطوط الإنتاج الآلية للتعبئة والتغليف ومجال التطوير الصناعي ومجال الماكينات الغذائية من ارسكودرات الشيبس وأصابع الذرة.

تعود جذور التأسيس لعام / 1963 / وانطلاقة فعلياً عام / 1988 /.

نعتمد بالدرجة الأولى على تأمين السلعة المناسبة للعميل عن طريق الصناعة في معملنا والتصدير.

سياستنا: سلعة مناسبة بجودة عالية وبسعر منطقي، ونهتم بخدمة ما بعد البيع.

أسواقنا: قمنا بمشاريع وأعمال في سورية وعدد كبير من الدول العربية مثل (اليمن . السعودية . لبنان . الأردن . العراق . السودان . ليبيا . الجزائر)، وبعض الدول الأجنبية مثل (إثيوبيا . الكونغو . روسيا . تركيا).

رئيس مجلس الإدارة: محمود عبد الغفور طاووز

الكادر: نعتمد على خيرة الخبرات والأيدي الماهرة ذات النزاهة والدقة والخبرة، لضمان جودة المنتج، والكفالة المناسبة.

Mob.: +963 - 993 - 602752 / +963 - 933 - 604355

مؤسسة مكي للصناعات الغذائية

صاحب الشركة: حسام مكي

منتجات الشركة: داركو . لاتار . ترنغل . لافيرا . معمول . جي فور . شوكولا سائلة.

العنـــــوان: ريف دمشق . اتوستراد درعا . بعد جسر صحنايا . مفرق مدار

البلد - المدينة: سورية – ريف دمشق

معلومات الشركة: مؤسسة مكي للصناعات الغذائية والحلويات مؤسسة سورية تقوم على صناعة أجود أنواع الحلويات الشرقية والعربية والشوكولا الفاخرة تصدر منتجاتها إلى روسيا . أمريكا . أوروبا . الأردن . الخليج العربي.

Tel.: +963 - 11 - 9998
Fax: +963 - 11 - 6721900
Mob.: +963 - 988 - 009988
info@makki.co
www.makki.co

مكي
Makki®

Triangle

Crispy & Chocolate

مكي
Makki®

JAMBO
black

DARKO

CHOCOLATE

مكي
Makki®

لاڤيرا
شوكو
LAVERA®

مكي
Makki®

Triangle
Crispy & White Chocolate

مكي
Makki®
جيفور
Gefour
Sweets
Kaab Alghazal Sesame
كعب الغزال سمسم
Makki
جيفور
Gefour
أصل الضيافة...

مكي
Makki®
موبس
شوكولا
LIQUID
CHOCOLATE
Latar
لاتار شوكولا سائلة
Delicious Chocolate
350 g
Delicious
Chocolate
Latar
UID CHOCOLATE
لاتار شوكولا سائل
700 g

مكي
Makki®
Lotar
Makki
Lotar
Chocolate Flavor
Plus
Makki
Lotar
Chocolate Flavor
DARK
Plus
Lotar
Delicious Chocolate